

ÍNDICE

1.MENSAJE DE LA SÍNDICA.....4
2. AYUNTAMIENTO 2024-2027.....6
3. MARCO NORMATIVO.....8
3.1 MISIÓN.....10
3.2 VISIÓN.....10
3.3 VALORES..... 11
3.4 MARCO JURÍDICO.... 12
3.5 OBLIGACIONES RESPECTO AL INFORME 13
3.6 FACULTADES DE LA SÍNDICA.. 14
3.7 ORGANIGRAMA DE LA SINDICATURA.. 16
4. SEGUIMIENTO DE OBSERVACIONES ANTERIORES.....17
4.1 OBSERVACIONES GENERADAS EN EL PRIMER INFORME.....18
4.2 OBSERVACIONES GENERADAS EN EL SEGUNDO INFORME.....19
4.3 OBSERVACIONES GENERADAS EN EL TERCER INFORME.....20
4.4 OBSERVACIONES GENERADAS EN EL CUARTO INFORME.....21
4.4 OBSERVACIONES GENERADAS EN EL QUINTO INFORME.....22
4.5 OBSERVACIONES GENERADAS EN EL SEXTO INFORME.....23
5. CABILDO, COMITÉS Y COMISIONES.....24
5.1 PARTICIPACIONES EN COMISIONES EDILICIAS.....25
5.1.1 SESIONES DE CABILDO.....26
5.1.2 COMITÉ DE OBRA PÚBLICA MUNICIPAL.....27
5.1.3 COMITÉ DE ADQUISICIONES, ARRENDAMIENTOS Y CONTRATACIÓN DE SERVICIOS.....29
6. REVISIÓN DEL MUNICIPIO Y ORGANISMOS DESCENTRALIZADOS.....35
6.1 DIRECCIÓN DE ATENCIÓN CIUDADANA.....36
6.2 DIRECCIÓN DE DESARROLLO HUMANO Y BIEN COMÚN.....36
6.2.1 INSPECCIÓN PROGRAMA “ NIÑOS MEJOR CUIDADOS 2026”.....36
6.3 REVISIÓN PERMANENTE A LOS ORGANISMOS DESCENTRALIZADOS.....36
6.3.2 REVISIÓN ESTADOS FINANCIEROS HASTA EL CIERRE DEL SEGUNDO TRIMESTRE Y PRESENTACIÓN DE LA CUENTA PÚBLICA.....36
7. REVISIONES E INSPECCIONES.....37
7.1 INSPECCIÓN PERMANENTE DE OBRA PÚBLICA.....38
7.1.1 REVISIÓN DOCUMENTAL DE OBRA PÚBLICA.....39
7.1.2 CONTRATACIÓN DE OBRA PÚBLICA.....40
7.1.3 INSPECCIÓN FÍSICA DE OBRAS 43
8. COMUNICACIÓN SOCIAL.....52
8.1 CONSEJO CONSULTIVO DE VIGILANCIA.....55
8.2 EVENTOS PROTOCOLARIOS.....56
8.3 ATENCIÓN A MEDIOS.....64
9. PROMOCIÓN SOCIAL.....65
9.1 VECINO VIGILANTE:SOLICITUDES RECIBIDAS, ATENDIDAS Y EN TRÁMITE DE GESTIÓN.....67





MENSAJE DE LA SINDICA

Hoy comparezco ante este Honorable Ayuntamiento para presentar el Séptimo Informe de la Sindicatura, convencida de que informar, revisar y rendir cuentas no son solamente obligaciones establecidas en la ley, sino principios fundamentales de un gobierno responsable y cercano a la gente. Este informe refleja el trabajo realizado durante este periodo, pero también una labor permanente de vigilancia, seguimiento y evaluación de las acciones de la administración municipal.

Desde la Sindicatura hemos procurado que cada acción de gobierno se encuentre sustentada en la legalidad, que los recursos públicos sean utilizados responsablemente y que las decisiones respondan siempre al interés de nuestra comunidad.
Dar seguimiento no significa únicamente señalar lo que puede mejorarse, sino verificar que las observaciones sean atendidas, que existan avances y que los procesos puedan fortalecerse.

En materia de revisión municipal, se realizaron acciones de vigilancia en distintas dependencias y organismos descentralizados, particularmente en áreas relacionadas con la atención ciudadana, el desarrollo humano y el bienestar común.

También se mantuvo una revisión permanente de los organismos descentralizados y de su información financiera, con el propósito de fortalecer la transparencia y la correcta rendición de cuentas. Las revisiones e inspecciones en materia de obra pública son una de las acciones más visibles de un gobierno y, por ello, requieren una vigilancia permanente.

Desde la Sindicatura se dio seguimiento a sus procesos administrativos, documentales y, de ser necesario, a la inspección física de los trabajos, buscando que cada obra cumpla con el propósito para el que fue proyectada.

Cada solicitud representa una oportunidad para escuchar; cada gestión, una responsabilidad que debemos asumir con seriedad.
Hoy refrendo mi compromiso de continuar ejerciendo esta responsabilidad con objetividad, independencia, respeto institucional y firmeza. Seguiremos trabajando para fortalecer la vigilancia de los recursos públicos, dar seguimiento a las observaciones, supervisar las obras y contribuir a que nuestros procesos sean cada vez más transparentes y eficientes.
Reconozco también a quienes, desde sus diferentes responsabilidades, trabajan todos los días por nuestro municipio. Los resultados no son producto de una sola persona, sino del esfuerzo en conjunto.

Muchas gracias.

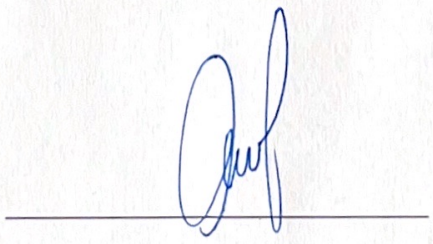

M.A. ANA GABRIELA FRANCO DÍAZ


AYUNTAMIENTO
2024-2025



HONORABLE AYUNTAMIENTO DE DELICIAS ADMINISTRACIÓN 2024-2027

Presidente Municipal	Ing. Jesús Valenciano García
Secretario Municipal	Lic. Jesús Enrique Díaz Valverde
Síndica Municipal	M.A. Ana Gabriela Franco Díaz
Regidora	C. Hortensia Jáquez Jaramillo
Regidor	C. Mario Alberto Mata Licón
Regidora	C. Silvia Yolanda Román Sáenz
Regidor	C. Manuel Aron Hernández Márquez
Regidora	C. Margarita Mar Santiago
Regidor	C. Armando Chavira Prieto
Regidora	C. Norma Aceves Olivas
Regidor	C. Marcos Ulises Domínguez Moreno
Regidora	C. Patricia Alexa Jiménez Torres
Regidor	C. Miguel Oswaldo Espinoza Zermeño
Regidora	C. Ana Cristina Licón Villalpando
Regidora	C. Juana María Cervantes Moreno
Regidor	C. Oscar Vicente Soltero Rodríguez
Regidora	C. Fabiola Jose Domínguez Torres
Regidor	C. Aldo Urzúa Loredo
Regidora	C. Lezly Daniela Ledezma Olivas





MARCO NORMATIVO

La Síndica es una figura de elección popular, indicada en la Constitución Política de los Estados Unidos Mexicanos, en la Constitución Política del Estado de Chihuahua y en el Código Municipal del Estado de Chihuahua, uno de sus objetivos es el de colaborar con la administración municipal en busca de la transparencia y rendición de cuentas, que permitan generar buenas prácticas de gobierno, en beneficio de las y los ciudadanos del Municipio de Delicias.

La Sindicatura Municipal, solicitó ante las y los miembros de las diferentes dependencias respondan a nuestras peticiones de información, para de esa manera poder informar a la ciudadanía de qué manera se ejecutan los recursos ya que tiene a su cargo la vigilancia del patrimonio municipal y de la cuenta pública, con las facultades de vigilancia e inspección, cuidando que estas se realicen en todo momento de forma real y efectiva para poder lograr un control en los recursos públicos.



Entrega donativo al Complejo de Seguridad Pública por parte de Estacionometros.

Los colaboradores de la Sindicatura deben realizar sus funciones y atribuciones conforme el marco legal que rige a la institución, la ética debe ir de la mano de la transparencia.
La Rendición de Cuentas es un elemento fundamental para contribuir a la consolidación de la vida democrática del país. Derivado de las recientes leyes generales del país en materia de archivos, Transparencia fizacalización y anticorrupción, los organismos garantes de la transparencia tenemos amplios retos para cumplir y operar las normas y políticas públicas con una visión nacional para fortalecer la rendición de cuentas en todo el Estado mexicano.

El actuar de las y los colaboradores de la sindicatura debe de ser en base a un compromiso social y su conducta debe reflejar seguridad, credibilidad y confianza, siendo el principal objetivo servir a la sociedad, con congruencia en base a la cultura de la transparencia y la rendición de cuentas.

3.1 MISIÓN.

"Vigilar y garantizar la correcta administración de los recursos públicos del municipio de Delicias, promoviendo la transparencia, la rendición de cuentas y el cumplimiento de la ley en un estricto apego al marco legal. Nuestro compromiso es actuar con imparcialidad y eficiencia para fortalecer la confianza de los ciudadanos en las instituciones municipales."

3.2 VISIÓN.

"Ser una sindicatura modelo a nivel estatal, reconocida por su transparencia, eficiencia y capacidad en el ejercicio de sus funciones ante las necesidades de los ciudadanos, logrando que Delicias sea un referente en administración pública responsable, participativa y equitativa."

3.3 VALORES.

Transparencia: Actuar de manera abierta y accesible para que los ciudadanos puedan conocer y entender cómo se gestionan los recursos municipales.

Responsabilidad: Tomar decisiones éticas y responsables, asegurando el buen uso de los recursos y el cumplimiento de las normativas.

Imparcialidad: Garantizar un proceso de fiscalización legal, independiente y libre de intereses particulares.

Ética: Mantener un comportamiento íntegro, basado en principios morales que promuevan el respeto, la legalidad y el bien común en cada acción.

Compromiso: Trabajar en favor de los ciudadanos, con dedicación y esmero para mejorar la calidad de vida de la comunidad.

Eficiencia: Maximizar el impacto de los recursos disponibles, asegurando que cada peso invertido se traduzca en mejoras concretas para el municipio.

Inclusión: Fomentar el trabajo en equipo con las diferentes áreas del gobierno municipal y la participación activa de la ciudadanía en los procesos de toma de decisiones.

Servicio: Brindar a la ciudanía lo mejor de nuestras capacidades y atenciones para ser el canal que ayude a solucionar sus observaciones

3.4 MARCO JURÍDICO.

Reglamento de Gobierno Interior del Ayuntamiento de Delicias, Chih.

Artículo 5. El Ayuntamiento y sus integrantes tendrán las facultades y obligaciones que le confieren la Constitución Política de los Estados Unidos Mexicanos, la Constitución Política del Estado de Chihuahua, el Código Municipal y las demás leyes de orden federal o estatal que sean susceptibles de aplicación por las autoridades municipales.

Artículo 10. El Ayuntamiento es el órgano superior jerárquico del gobierno municipal, es integrado por el Presidente Municipal, Síndico y el número de Regidores y Regidoras que determine la legislación aplicable.

3.5 OBLIGACIONES RESPECTO AL INFORME.

Código Municipal para el Estado de Chihuahua.
Artículo 36 A.- Los Síndicos Municipales tendrán a su cargo la vigilancia del patrimonio municipal. En el Presupuesto de Egresos de cada municipio deberán preverse recursos suficientes para que el Síndico pueda cumplir con eficacia las funciones que le corresponden.
El Síndico deberá practicar revisiones a los documentos que habrán de conformar la cuenta pública. Cada tres meses deberá presentar al Ayuntamiento un informe de las revisiones efectuadas. La falta de cumplimiento de este precepto será causa de responsabilidad.

El informe a que se refiere el párrafo anterior contendrá el análisis practicado a las partidas de ingresos y egresos conforme a los criterios de auditoría aplicables contenidos en el Manual de Organización y Procedimientos de la Sindicatura.



3.6 FACULTADES DE LA SÍNDICA.

La Sindicatura es un cargo de elección popular, y sus atribuciones se definen claramente en el Código Municipal para el Estado de Chihuahua, y en el Reglamento interno del Ayuntamiento del Municipio de Juárez, a continuación, se definen los artículos relacionados con las facultades de esta función pública.

Artículo 30. Código Municipal para el Estado de Chihuahua.

Las personas titulares de las Regidurías y la Sindicatura tienen facultades de inspección y vigilancia, en los ramos a su cargo, por lo que no podrán dar órdenes a las y los funcionarios, personas empleadas municipales y público en general. Las personas titulares de las Regidurías sólo podrán ejercitar funciones ejecutivas cuando actúen como cuerpo colegiado en las sesiones del Ayuntamiento.
Para el desempeño de sus funciones, la persona titular de la Sindicatura contará con un cuerpo de personas colaboradoras cuyo número será determinado conforme al presupuesto que anualmente le sea asignado.

Para todos los efectos legales, se entiende que la persona titular de la Sindicatura es superior jerárquico de las personas colaboradoras quienes son empleadas municipales.
En todo caso, las y los servidores públicos encargados de auxiliar a la persona titular de la Sindicatura en materias técnicas o científicas, deberán acreditar los siguientes requisitos.
I. Ser ciudadano mexicano en pleno ejercicio de sus derechos;
II. Tener grado de Licenciatura o autorización para ejercer como práctico, en los términos del artículo 64 de la Ley de Profesiones para el Estado.





III. Gozar de buena reputación;
IV. No haber sido condenado por delito intencional que amerite pena corporal de más de un año de prisión, salvo que se trate concepto público; en cuyo caso, inhabilitará para el cargo cualquiera que haya sido la pena.

Artículo 36 A.

Las personas titulares de las Sindicaturas Municipales tendrán a su cargo la vigilancia del patrimonio municipal. En el Presupuesto de Egresos de cada municipio deberán preverse recursos suficientes para que la persona titular de la Sindicatura pueda cumplir con eficacia las funciones que le corresponden.

La persona titular de la Sindicatura deberá practicar revisiones a los documentos que habrán de conformar la cuenta pública. Cada tres meses deberá presentar al Ayuntamiento un informe de las revisiones efectuadas. La falta de cumplimiento de este precepto será causa de responsabilidad.
Para efectos del párrafo anterior, las y los titulares de la Administración Municipal a que se les requiera información, deberán de proporcionarla en un plazo máximo de cuatro días hábiles, contados a partir de la fecha de recibida la solicitud. En caso de no tener respuesta, la persona titular de la Sindicatura deberá de levantar acta circunstanciada, la cual formará parte del informe, para que el Ayuntamiento determine las responsabilidades.

Las revisiones que practique la sindicatura contendrán el análisis de las partidas de ingresos y egresos, y en los casos que así lo considere hará una revisión legal, física, numérica o contable del gasto público municipal pudiéndose extender al examen de la exactitud y justificación de los cobros y pagos hechos, cuidando que todas las cantidades estén debidamente comprobadas conforme a precios y tarifas autorizadas o de mercado según proceda.

Si al hacer la revisión encontrare irregularidades de cualquier tipo, la persona titular de la Sindicatura solicitará por escrito al titular de la dependencia que corresponda, que en un plazo de diez días hábiles, rinda ante ella, las aclaraciones pertinentes y los archivos que las sustentan; si no le son remitidas o no fueren suficientes para aclarar las irregularidades, la persona titular de la Sindicatura rendirá inmediatamente al Ayuntamiento un informe detallado para que ésta determine las responsabilidades administrativas, civiles o penales que correspondan.
En los casos no previstos con respecto al Síndico le serán aplicables, en lo conducente, las disposiciones relativas a los Regidores.

Artículo 36 B.

La persona titular de la Sindicatura tendrá las siguientes facultades y obligaciones:
I. Asistir a las sesiones del Ayuntamiento y participar en las discusiones con voz, pero sin voto;
II. Revisar y firmar los cortes de caja de la tesorería municipal;
III. Revisar que el ejercicio del gasto se realice llenando todos los requisitos legales y conforme al presupuesto respectivo;
IV. Vigilar que las multas que impongan las autoridades municipales o cualquier otro ingreso sea enterado a la tesorería, previo certificado de ingresos;
V. Asistir a las visitas de inspección que realicen la Auditoría Superior del Estado o de La Federación, o la Contraloría del Estado, e informar de los resultados obtenidos al Ayuntamiento;
VI. Vigilar que oportunamente se remita al Congreso la cuenta pública municipal;
VII. Vigilar la formulación del inventario general de los bienes muebles e inmuebles propiedad del municipio;
VIII. Vigilar el régimen de propiedad de los bienes inmuebles municipales;
IX. Participar en los remates públicos en los que tenga interés el municipio, para que se finquen al mejor postor y se guarden los términos y disposiciones previstos en las leyes respectivas, como observador;
X. Verificar que los funcionarios públicos y empleados del municipio cumplan con la formulación de su declaración patrimonial;
XI. Revisar la situación de los rezagos fiscales para que éstos sean liquidados y cobrados;
XII. Asociarse a cualquier comisión encomendada a las personas titulares de las Regidurías cuando la importancia de la misma y los intereses del Municipio así lo ameriten;
XIII. Conocer de las condonaciones o reducciones de créditos fiscales que realicen el tesorero o el presidente municipal; y
XIV. Nombrar y remover libremente a sus colaboradores, previo informe que proporcione al Ayuntamiento. La opinión de éste en ningún caso será vinculante;
XV. Solicitar datos, informes y documentación en general a fin de hacer las compulsas necesarias con las empresas o entidades, privadas o públicas, participantes en las actividades que se revisan;
XVI. Elaborar y remitir con oportunidad al Ayuntamiento, el proyecto de presupuesto de la Sindicatura, para la discusión, modificación en su caso, y aprobación por el Cabildo de la partida presupuestal correspondiente.
XVII. Asistir y acreditar los cursos de capacitación y formación que instrumente e imparta el Ejecutivo del Estado, por conducto de la dependencia del ramo correspondiente, una vez que el Instituto Nacional Electoral le haga entrega de la constancia que lo acredite como tal y antes de tomar posesión de su cargo;
XVIII. Las demás que establezcan las leyes y reglamentos.

3.7. ORGANIGRAMA DE LA SINDICATURA.




SEGUIMIENTO
OBSERVACIONES
ANTERIORES

1ER INFORME DE ACTIVIDADES.

MUNICIPIO

OBRAS PÚBLICAS
ENVÍO DE INFORMACIÓN DE EXPEDIENTE DE OBRA ACTIVA ✓

SERVICIOS MUNICIPALES.
SU REVISIÓN DE PARQUE VEHICULAR ESTABA INCONCLUSA Y SIN ROTULACIÓN OFICIAL. ✓

ORGANISMOS DESCENTRALIZADOS

IMPLAN, INMUDEJ, IMMD,IDEA, DIF Y ESTACIONOMETROS,
CARECEN DE SISTEMA DE CONTABILIDAD QUE CUMPLA CON LINEAMIENTOS Y CATALOGOS DE CUENTA ...

DIF MUNICIPAL.
DURANTE LA FERIA, LOS GASTOS SE REALIZAN SIN COMPROBANTES FISCALES, NO SE ANEXAN LA MISMA DOCUMENTACIÓN SOPORTE EN PÓLIZAS DEL MISMO TIPO Y CONCEPTO ✓

••• EN PROCESO ✓ CORREGIDO X NO CORREGIDO

2DO INFORME DE ACTIVIDADES.

MUNICIPIO

ORGANO INTERNO DE CONTROL.
INFORMACIÓN PENDIENTE DE PUBLICAR EN EL PORTAL DE TRANSPARENCIA.

X

ORGANISMOS DESCENTRALIZADOS

ESTACIONÓMETROS.
ACTUALIZACIÓN DE SU PÁGINA WEB:FOTOGRAFÍAS.

✓

••• EN PROCESO ✓ CORREGIDO X NO CORREGIDO

3ER INFORME DE ACTIVIDADES.

MUNICIPIO

DESARROLLO HUMANO Y BIEN COMÚN.
18 ELEMENTOS QUE LABORAN NO SE ENCUENTRAN EN ORGANIGRAMA. ✓

DESARROLLO HUMANO Y BIEN COMÚN.
FALTABAN PLACAS, ROTULACIÓN E IDENTIFICACIONES DE VEHICULOS. ✓

OBRAS PÚBLICAS.
DISCREPANCIA DE ESTIMACIÓN DE VIALETAS, HACIA FALTA DE LIMPIEZA DE GUARNICIONES Y RENIVELACIÓN DE POZOS EN LA REHABILITACIÓN DE LA AVE. VIGÉSIMA OTE. Y CALLE 15 OTE. ✓

SERVICIOS MUNICIPALES.
FALTA DE CONTROL EN EL REPARTO DE COMBUSTIBLES POR BIDONES EN LOS DEPARTAMENTOS DE ASEO URBANO Y PARQUES Y JARDÍNES. ✓

ORGANISMOS DESCENTRALIZADOS

ESTACIONÓMETROS.
ACTUALIZACIÓN DE SU PÁGINA WEB: INFORMACIÓN . ✓

••• EN PROCESO ✓ CORREGIDO X NO CORREGIDO

4TO INFORME DE ACTIVIDADES.

MUNICIPIO

RECURSOS. HUMANOS.
EL REGLAMENTO ORGÁNICO TIENE UNA JERARQUÍA Y NOMBRES DE PUESTOS DISTINTOS AL ORGANIGRAMA PUBLICADO EN EL PORTAL DE TRANSPARENCIA Y PÁGINA WEB DEL MUNICIPIO.

X

ÓRGANO INTERNO DE CONTROL.
SE REALIZO ACTUALIZACIÓN DEL PORTAL DE TRANSPARENCIA Y DE IGUAL MANERA A LA PÁGINA WEB DEL MUNICIPIO, SIN EMBARGO, SIN ENLACE O INFORMACIÓN.

X

SERVICIOS MUNICIPALES.
LA RECAUDACIÓN POR CONCEPTO DE INSTALACIÓN O UTILIZACIÓN DE ANUNCIOS EN POSTERÍA FUE NULA Y NO SE REALIZABAN LOS COBROS CORRESPONDIENTES.

✓

ORGANISMOS DESCENTRALIZADOS

DIF.
NO SE RESPETA PERIODO CONTABLE EN LOS PAGOS.

✓

IMPLAN.
PENDIENTE DE ENTREGA DEL ACUERDO FORMAL QUE REGULA EL MANEJO Y CONTROL DE LAS APORTACIONES REALIZADAS POR EMPRESARIOS DE LA INICIATIVA PRIVADA DESTINADAAS AL EQUIPAMIENTO DEL DEPARTAMENTO DE BOMBEROS.

...

INMUDEJ.
DE LA REVISIÓN TOTAL DE COLABORADORES SE DETECTO LA AUSENCIA DE 1 PERSONA REGISTRADA EN LA NÓMINA DEL INSTITUTO DURANTE LA INSPECCIÓN.

X

... EN PROCESO ✓ CORREGIDO X NO CORREGIDO

5TO INFORME DE ACTIVIDADES.

MUNICIPIO

DIRECCIÓN SEGURIDAD PÚBLICA
EXISTE FALTA DE CLARIDAD EN EL ORGANIGRAMA, HAY NECESIDAD DE UNIFORMES NUEVOS PARA EL CUERPO DE BOMBEROS COMO EL DEPARTAMENTO DE VIALIDAD, GRAN NÚMERO DE VEHICULOS EN DESUSO ADEMAS DE REALIZAR LA REPARACIÓN DE LOS MISMOS FUERA DE LOS PROCEDIMIENTOS ADMINISTRATIVOS, LOS COBROS DE MULTAS SE ENCUENTRAN EN DESACTUALIZACIÓN NORMATIVA

•••

COTDUMA.
NO PRESENTAN EN SU TOTALIDAD LA INFORMACIÓN UTILIZADA PARA EL CÁLCULO DE LOS DERECHOS CORRESPONDIENTES EN LAS LICENCIAS DE CONSTRUCCIÓN.

•••

COTDUMA.
EL CRAZ, NO CONTABA CON MANUAL DE PROCEDIMIENTOS, CONTROL DE MEDICAMENTOS,NO HABIA RECAUDACIÓN EN LOS SERVICIOS OFRECIDOS Y NO EXISTIA REGISTRO O EXPEDIENTES DE ENTRADA Y/O SALIDA DE MASCOTAS.

✓

DIRECCIÓN OBRAS PÚBLICAS.
SOLVENTAR 3 EXPEDIENTES DE OBRA PARA DAR CUMPLIMIENTO A LA NORMATIVA DE TRANSPARENCIA.

✓

ORGANISMOS DESCENTRALIZADOS

INMUDEJ.
NO HA HABIDO ENVÍO DE ESTADOS FINANCIEROS DESDE ENERO DEL 2026.

✓

••• EN PROCESO ✓ CORREGIDO X NO CORREGIDO

6TO INFORME DE ACTIVIDADES.

MUNICIPIO

DESARROLLO HUMANO Y BIEN COMÚN
EN LAS GUARDERÍAS LAS INSTALACIONES SE ENCUENTRAN DESCUIDADAS Y CON AUSENCIA DE MECANISMOS DE SEGURIDAD PARA NIÑOS, OMISIONES E INCONSISTENCIAS EN LLENADO DE BITACORAS ASI COMO FALTA DE USO DE BIOMETRICO.
•••

DIRECCIÓN SEGURIDAD PÚBLICA.
IRREGULARIDAD EN CONTRATOS, PAGOS POR TRABAJOS NO EJECUTADOS, EXTEMPORANEIDAD EN GARANTÍAS DE LOS CONTRATOS MESES DESPUES DE LA FIRMA DEL CONTRATO.
•••

DIRECCIÓN PARTICIPACIÓN CIUDADANA.
DISCREPANCIA ENTE ORGANIGRAMA OFICIAL Y PLANTILLA REAL DE TRABAJO.

PRESUPUESTO PARTICIPATIVO 2025.
HUBO CANCELACIONES IMPORTANTES DE RECURSO EN ALGUNAS OBRAS, RECURSO QUE PUDO SER REASIGNADO EN OTRAS ACCIONES Y/U OBRAS.
•••

DIRECCIÓN OBRAS PÚBLICAS.
DEFICIENCIAS EN EL COLADO DE LOS ELEMENTOS ESTRCUTURALES DE UNAS GRADAS.
✓

ORGANISMOS DESCENTRALIZADOS

INMUDEJ.
NO HA HABIDO ENVÍO DE ESTADOS FINANCIEROS DESDE ENERO DEL 2026.
✓

••• EN PROCESO ✓ CORREGIDO X NO CORREGIDO



CABILDO, COMITÉS Y COMISIONES

PARTICIPACIONES
EN COMISIONES EDILICIAS.

SESIONES
DE CABILDO ORDINARIAS Y EXTRAORDINARIAS

7

COMITÉS
DE OBRA PÚBLICA ORDINARIAS Y EXTRAORDINARIAS

6

COMITÉS
DE ADQUISICIONES Y LICITACIONES ORDINARIAS Y EXTRAORDINARIAS

11

COMITÉS
DE ESTÍMULOS FISCALES

0

5.1.1 SESIONES DE CABILDO

ASISTENCIA DE LA SÍNDICA

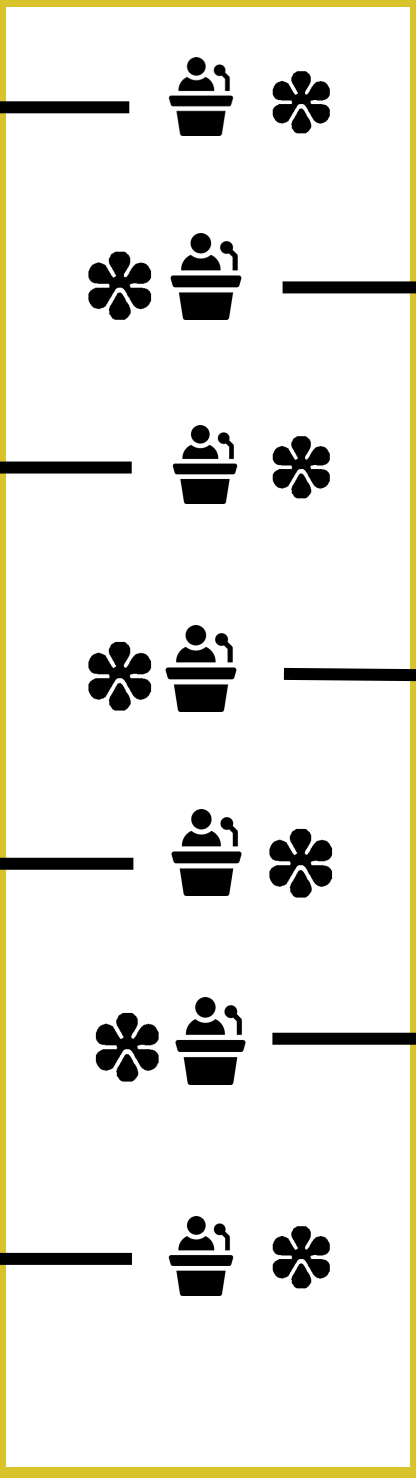

10 JUNIO 2026
SESIÓN ORDINARIA
NO. 43

24 JUNIO 2026
SESIÓN ORDINARIA
NO. 44

27 JUNIO2026
SESIÓN EXTRAORDINARIA
NO. 13

APROBACIÓN DE LA REFORMA ELECTORAL

8 JULIO 2026
SESIÓN EXTRAORDINARIA
NO. 45

17 JULIO 2026
SESIÓN ORDINARIA
NO. 46

12 AGOSTO 2026
SESIÓN ORDINARIA
NO. 47

26 AGOSTO 2026
SESIÓN ORDINARIA
NO. 48

ENTREGA 7TO INFORME DE ACTIVIDADES SINDICATURA

5.1.2 COMITÉ DE OBRAS PÚBLICAS Y SERVICIOS RELACIONADOS CON LAS MISMAS DEL MUNICIPIO DE DELICIAS

Durante el trimestre que se informa, la Sindicatura Municipal dio continuidad a su función sustantiva de vigilancia, fiscalización y control dentro del **Comité de Obras Públicas y Servicios Relacionados con las Mismas**.

En este ciclo, la labor institucional se centró en garantizar que cada etapa de contratación se rigiera bajo los principios de máxima transparencia, imparcialidad y estricto apego al marco legal vigente.

Acciones de Control y Seguimiento:

- **Seguimiento Institucional de Sesiones**: No obstante que el desarrollo de las reuniones ordinarias de este Comité ha sido fijado en un horario previo a la jornada laboral formal de esta Sindicatura, esta representación legal ha mantenido un seguimiento puntual, sistemático y permanente a los acuerdos, actas y deliberaciones generadas en dicho órgano, garantizando la continuidad en la fiscalización de los asuntos tratados.
- **Supervisión de Procedimientos**: Se realizó la revisión y análisis exhaustivo de los plazos, convocatorias y requisitos técnicos estipulados para asegurar la libre participación, equidad y legalidad en cada proceso.

Producto del trabajo de seguimiento a las determinaciones del Comité de Obras Públicas, durante el periodo que abarca de abril a junio de 2026 se registró el desarrollo de **6 sesiones ordinarias** (de la 4ª a la 9ª Sesión), en las cuales se determinó la aprobación y ejecución de **10 procedimientos** estratégicos mediante el esquema de **Licitación Pública**, los cuales se detallan a continuación:



5.1.2 COMITÉ DE OBRAS PÚBLICAS Y SERVICIOS RELACIONADOS CON LAS MISMAS DEL MUNICIPIO DE DELICIAS

SESIONES DE COMITÉ DE OBRAS PÚBLICAS Y SERVICIOS RELACIONADOS CON LAS MISMAS			
2° TRIMESTRE 2026			
SESIÓN	**FECHA**	**APROBACIÓN DE PROCEDIMIENTO POR:**	**OBRA**
4a SESIÓN ORDINARIA	24 de abril de 2026	LICITACIÓN PÚBLICA	REHABILITACIÓN DE CARPETA ASFÁLTICA EN AV. NUESTRA GENTE ENTRE BLVD CNI Y C. 5a SUR
		LICITACIÓN PÚBLICA	PAVIMENTACION ASFALTICA EN AV. LOMAS DE SAN LORENZO DE AV. TECNOLOGICO A CALZ. DEL CHARRO Y EN PROLONGACION DE CALLE 2a ORIENTE DE AV. LOMAS DE SAN LORENZO A PRIV. AV. DEL CHARRO, (INCLUYEN CONSTRUCCION DE AGUA POTABLE, DRENAJE SANITARIO Y ALUMBRADO PUBLICO).
		LICITACIÓN PÚBLICA	REHABILITACIÓN DE CARPETA ASFÁLTICA EN AV. 8a SUR EN DOS TRAMOS, TRAMO UNO: DE LA CALLE 31 A LA 28 SUR A LA 22 SUR
		LICITACIÓN PÚBLICA	PAVIMENTACIÓN ASFÁLTICA EN AV. 8 OTE DESDE LA AV. RIO FLORIDO OTE HASTA LA AV. RIO CONCHOS OTE
5a SESIÓN ORDINARIA	29 de mayo de 2026	LICITACIÓN PÚBLICA	REHABILITACIÓN DE CARPETA ASFÁLTICA EN PASEO DEL RECUERDO ENTRE AV. 2 NORTE Y AV. DE LA HACIENDA
6a SESIÓN ORDINARIA	5 de junio de 2026	LICITACIÓN PÚBLICA	REHABILITACIÓN DE CARPETA ASFÁLTICA EN CUATRO TRAMOS DE LA CIUDAD. TRAMO 1: AV. 1 ORIENTE ENTRE CALLE CENTRAL Y CALLE 1 ORIENTE, TRAMO 2: CALLE 1 ORIENTE ENTRE AV. DEL PARQUE Y AV. 1 ORIENTE. TRAMO 3: CALLE 1 NORTE DE AV. DEL PARQUE HASTA AV. RIO CONCHOS Y TRAMO 4: CALLE 2 NORTE DE AV. DEL PARQUE HASTA AV. RIO CONCHOS
7a SESIÓN ORDINARIA	12 de junio de 2026	LICITACIÓN PÚBLICA	PAVIMENTACIÓN ASFÁLTICA EN AV. 18 SUR ENTRE CALLE 3 SUR Y CALLE 5 SUR (INCLUYEN CONSTRUCCION DE AGUA POTABLE)
8a SESIÓN ORDINARIA	19 de junio de 2026	LICITACIÓN PÚBLICA	REHABILITACIÓN DE RED DE AGUA POTABLE Y DRENAJE SANITARIO EN CALLE 3a PTE. ENTRE AV. 12a PTE. Y AV. RIO ARROYO DE BACHIMBA (INCLUYE REHABILITACION DE CARPETA ASFALTICA)
			REHABILITACIÓN DE CARPETA ASFÁLTICA EN LA CALLE 8 NORTE DESDE LA AV. DEL PARQUE HASTA AV. RIO SAN PEDRO NORTE
9a SESIÓN ORDINARIA	26 de junio de 2026	LICITACIÓN PÚBLICA	SUMINISTRO DE MEZCLA ASFÁLTICA, EMULSIÓN ASFÁLTICA Y MATERIALES PÉTREOS PARA REHABILTIACION VIAL

Tabla de la Sesiones de Comité de Obras Públicas.

5.1.3. COMITÉ DE ADQUISICIONES, ARRENDAMIENTOS Y LICITACIONES

SESIONES ORDINARIAS 2026 COMITÉ ADQUISICIONES, CONTRATACIONES, ARRENDAMIENTOS Y SERVICIOS DEL MUNICIPIO DE DELICIAS							
Fecha	No. Sesión	Descripción de bienes y/o Servicios	Área requiriente	Vigencia	Montos		Proveedor
					Mínimo	Máximo	
17-mar-26	S.O 08_2026	Adquisición de Dispositivos de GPS y Contratación del Servicio de Soporte de Monitoreo del Parque Vehicular del Municipio de Delicias (50 unidades)	Departamento de Proveeduría, Licitaciones y Adquisiciones.	Del 17 de abril al 31 de diciembre del 2026	-	238,247.04	Javier Banderas Arrieta
17-mar-26	S.O 08_2026	Contratación del Servicio de Soporte de Monitoreo del Parque Vehicular del Municipio de Delicias (65 unidades).	Departamento de Proveeduría, Licitaciones y Adquisiciones.	Del 17 de abril al 31 de diciembre del 2026	-	93,122.86	Javier Banderas Arrieta
17-mar-26	S.O 08_2026	Adquisición de Zapatos de seguridad para el personal del Sindicato Único de Trabajadores al Servicio de la Carne (SUTIC).	Dirección de Servicios Públicos Municipales.	De entrega al 05 de junio del 2026.	-	70,203.20	Joel Eduardo Hernández Romero.
17-mar-26	S.O 08_2026	Adquisición de Uniformes para el personal del Sindicato Único de Trabajadores al Servicio de la Carne (SUTIC).	Dirección de Servicios Públicos Municipales.	De entrega al 05 de junio del 2026.	-	157,713.60	COMEADE, S. de R.L. M.I.
17-mar-26	S.O 08_2026	Adquisición de Manta para el personal del Sindicato Único de Trabajadores al Servicio de la Carne (SUTIC).	Dirección de Servicios Públicos Municipales.	De entrega al 05 de junio del 2026.	-	29,078.88	Equipos Especiales para Rastro, S.A. de C.V.
17-mar-26	S.O 08_2026	Adquisición de Cascos de semiseguridad para el personal del Sindicato Único de Trabajadores al Servicio de la Carne (SUTIC).	Dirección de Servicios Públicos Municipales.	De entrega al 05 de junio del 2026.	-	4,705.89	Equipos Especiales para Rastro, S.A. de C.V.
17-mar-26	S.O 08_2026	Adquisición de Fajas para el personal del Sindicato Único de Trabajadores al Servicio de la Carne (SUTIC).	Dirección de Servicios Públicos Municipales.	De entrega al 05 de junio del 2026.	-	21,864.77	Equipos Especiales para Rastro, S.A. de C.V.
17-mar-26	S.O 08_2026	Adquisición de Herramientas (cuchillo, chaira y piedra) para el personal del Sindicato Único de Trabajadores al Servicio de la Carne (SUTIC).	Dirección de Servicios Públicos Municipales.	De entrega al 05 de junio del 2026.	-	167,398.44	Equipos Especiales para Rastro, S.A. de C.V.
17-mar-26	S.O 08_2026	Adquisición de Mandiles para el personal del Sindicato Único de Trabajadores al Servicio de la Carne (SUTIC).	Dirección de Servicios Públicos Municipales.	De entrega al 05 de junio del 2026.	-	108,715.20	Equipos Especiales para Rastro, S.A. de C.V.
17-mar-26	S.O 08_2026	Adquisición de Cal para el personal del Sindicato Único de Trabajadores al Servicio de la Carne (SUTIC).	Dirección de Servicios Públicos Municipales.	De entrega al 05 de junio del 2026.	-	208,626.00	Equipos Especiales para Rastro, S.A. de C.V.
17-mar-26	S.O 08_2026	Adquisición de Botas sanitarias blanca ultrapro para el personal del Sindicato Único de Trabajadores al Servicio de la Carne (SUTIC).	Dirección de Servicios Públicos Municipales.	De entrega al 05 de junio del 2026.	-	150,057.60	Equipos Especiales para Rastro, S.A. de C.V.
30-abr-26	S.O. 09_2026	Contratación del Servicio de Sublimación y Personalización de Uniformes Deportivos	Dirección de Desarrollo Humano y Bien Común	Del 30 de abril al 15 de mayo del 2026	-	375,213.60	Joel Eduardo Hernández Romero
30-abr-26	S.O. 09_2026	Adquisiciones y Contratación de Servicios para el Festejo del día de las madres de las trabajadoras del Municipio	Departamento de Recursos Humanos	De entrega al 08 de mayo del 2026	-	195,707.05	Varios

Tabla de la información de las Sesiones Ordinarias de los Comités de Adquisiciones.

5.1.3. COMITÉ DE ADQUISICIONES, ARRENDAMIENTOS Y LICITACIONES

SESIONES ORDINARIAS 2026 COMITÉ ADQUISICIONES, CONTRATACIONES, ARRENDAMIENTOS Y SERVICIOS DEL MUNICIPIO DE DELICIAS							
Fecha	No. Sesión	Descripción de bienes y/o Servicios	Área requiriente	Vigencia	Montos		Proveedor
					Mínimo	Máximo	
29-may-26	S.O. 10_2026	Adquisición de Insumos para pintar para llevar a cabo proyecto "RESCATE DE ESPACIOS PÚBLICOS 2026"	Dirección de Servicios Públicos Municipales.	Del 29 de mayo al 31 de diciembre del 2026	-	572,188.42	Distribuidora de Pinturas MAR-ES, S.A. de C.V.
29-may-26	S.O. 10_2026	Adquisición de Refacciones y Accesorios para Maquinaria para llevar a cabo el proyecto de "RESCATE DE ESPACIOS PÚBLICOS MANTENINMIENTO MENOR 2026"	Dirección de Servicios Públicos Municipales.	Del 29 de mayo al 31 de diciembre del 2026	28,225.28	70,563.20	Aspersoras y Motoimplementos de Dedlicias S.A. de C.V.
29-may-26	S.O. 10_2026	Adquisición de Material para Construcción y Reparación para parques, plazas y jardines para llevar a cabo el proyecto de "RESCATE DE ESPACIOS PÚBLICOS HERRAMIENTA MENOR 2026"	Dirección de Servicios Públicos Municipales.	Del 29 de mayo al 31 de diciembre del 2026	8,000.00	20,000.00	Proveedora FSL de Delicias, S.A. de C.V.
29-may-26	S.O. 10_2026	Adquisición de Material para fontanería para parques, plazas y jardines para llevar a cabo el proyecto "RESCATE DE ESPACIOS PUBLICOS MANTENIMIENTO MENOR 2026"	Dirección de Servicios Públicos Municipales.	Del 29 de mayo al 31 de diciembre del 2026	18,657.68	46,644.20	Proveedora FSL de Delicias, S.A. de C.V.
26-jun-26	S.O. 11_2026	Autorización para Inicio del Procedimiento de Licitación Pública relativa a la Contratación de Servicio de Rehabilitación y Alumbrado Público con Led de Alta Efciencia (Zona Urbana)	Dirección de Servicios Públicos Municipales.	del mes de agosto a diciembre del 2026	No Aplica		
26-jun-26	S.O. 11_2026	Contratación de Servicios de publicidad y difusión en medios de comunicación. servicios de soporte técnico, actualización de contenidos y mantenimiento de la infraestructura del sitio web del Municipio www.delicias.gob.mxen relación a leyes, normativas y disposiciones regulatorias.contratación de servicios para la producción de multimedia, cobertura de eventos, realización de spots de radio y televisión, capsulas de video y el monitoreo de medios impresos, digitales y de radio.	Departamento de Comunicación Social	del 01 de julio al 30 de diciembre del 2026	-	4,251,150.46	Varios
26-jun-26	S.O. 11_2026	Adquisición de mobiliario de oficina para el Edificio Vencedores	Departamento de Control Patrimonial	del 26 de junio al 31 de diciembre del 2026	-	942,722.43	Patricia Morales Durán
26-jun-26	S.O. 11_2026	Adquisición de Equipamiento de climatización para el Edificio Vencedores	Departamento de Control Patrimonial	del 26 de junio al 31 de diciembre del 2026	-	862,527.40	Héctor Ariel Meixueniro Contreras
26-jun-26	S.O. 11_2026	Adquisición de Subestación Eléctrica para el Edificio Vencedores	Departamento de Control Patrimonial	del 26 de junio al 31 de diciembre del 2026	-	500,975.00	Servicios Eléctricos Jaza S.A.S. de C.V.
26-jun-26	S.O. 11_2026	Adquisición de Cableado y Red para el Edificio Vencedores	Departamento de Control Patrimonial	del 26 de junio al 31 de diciembre del 2026	-	291,918.20	Ingenio Computacional de Delicias, S.A. de C.V.
26-jun-26	S.O. 11_2026	Adquisición de Material para la adecuación de SITE en el Edificio Vencedores	Departamento de Control Patrimonial	del 26 de junio al 31 de diciembre del 2026	-	156,553.99	Ingenio Computacional de Delicias, S.A. de C.V.
26-jun-26	S.O. 11_2026	Contratación de Servicios y Adquisiciones para la inauguración y Stand de la Feria Expo Delicias 2026	Departamento de Eventos y Logistica	de entrega limite el 09 de julio del 2026	-	141,768.66	Varios
26-jun-26	S.O. 11_2026	Adquisición y Colocación de pasto sintético en cancha de futbol de la Macroplaza en Cd. Delicias, Chihuahua	Dirección de Obras Públicas Municipales	de entrega limite el 31 de julio del 2026	-	628,686.04	Club Deportivo Zorros, S.A. de C.V.

Tabla de la información de las Sesiones Ordinarias de los Comités de Adquisiciones.

5.1.3. COMITÉ DE ADQUISICIONES, ARRENDAMIENTOS Y LICITACIONES

SESIONES EXTRAORDINARIAS 2026 COMITÉ ADQUISICIONES, CONTRATACIONES, ARRENDAMIENTOS Y SERVICIOS DEL MUNICIPIO DE DELICIAS							
DEL 1° DE ABRIL AL 30 DE JUNIO DE 2026							
Fecha	No. Sesión	Descripción de bienes y/o Servicios	Área requiriente	Vigencia	Montos		Proveedor
					Mínimo	Máximo	
15-abr-26	S.E. 04_2026	Solicitud de dictamen de autorización para la Adquisición de Bolsas de Dulces.	Dirección de Atención Ciudadana	al 27 de abril del 2026	-	100,000.00	Ana Michelle Pérez Rascón
15-abr-26	S.E. 04_2026	Solicitud de dictamen de autorización para la Adquisición de Uniformes para el personal Masculino Sindicalizado Operativo y Administrativo	Departamento de Recursos Humanos	entrega a la última semana de abril del 2026	-	481,980.00	Joel Eduardo Hernández Romero
15-abr-26	S.E. 04_2026	Solicitud de dictamen de autorización para la Adquisición de calzado para el personal Masculino Sindicalizado Operativo, Administrativo e Intendencias.	Departamento de Recursos Humanos	entrega a la última semana de abril del 2026	-	323,176.00	Joel Eduardo Hernández Romero
15-abr-26	S.E. 04_2026	Solicitud de dictamen de autorización para la Adquisición de equipamiento de Quirófano avanzado	Coordinación de Ordenamiento Territorial, Desarrollo Urbano y Medio Ambiente	entrega al 18 de mayo del 2026	-	190,400.00	Distribuidora INNOVA VET, S.A.S. de C.V
15-abr-26	S.E. 04_2026	Solicitud de dictamen de autorización para la Adquisición de material para llevar acabo la campaña sanitaria perros y gatos en el Municipio de Delicias.	Coordinación de Ordenamiento Territorial, Desarrollo Urbano y Medio Ambiente	entrega al 18 de mayo del 2026	-	200,000.00	Distribuidora INNOVA VET, S.A.S. de C.V
15-abr-26	S.E. 04_2026	Solicitud de dictamen de autorización para la Adquisición de equipo de audio, instrumentos y artículos para la orquesta de Delicias para distintos eventos del “93 ANIVERSARIO DEL MUNICIPIO DE DELICIAS”	Departamento de Eventos y Logística.	del 28 de marzo al 03 de mayo del 2026.	-	483,640.00	César Omar Dajlala Amaya
15-abr-26	S.E. 04_2026	Notificación de aclaración del Numeral 23 de la S.E. 03/2026 Relativa a la CONTRATACIÓN DEL SERVICIO PARA EL DESARROLLO DEL EVENTO “VIVO POR ELLA” DEL “93 ANIVERSARIO DEL MUNICIPIO DE DELICIAS”. Cambio de proveedor	Departamento de Eventos y Logística.	N/A	-	N/A	Dalia Azucena Pineda Zapata.
12-may-26	S.E. 05_2026	Solicitud de dictamen de autorización de gastos necesarios para llevar a cabo el evento "FESTIVAL DIA DE LAS MADRES"	Departamento de Eventos y Logística.	entrega el 14 de mayo del 2026	-	148,684.00	Varios
25-may-26	S.E. 06_2026	Solicitud de dicatamen autorización para el inicio del procedimiento de Licitación Pública relativa a la Adquisición de Patrullas Híbridad enchufables con capacidad para funcionar de manera eléctrica y Equipo para su Abastecimiento energético en el Municipio de Delicias	Dirección de Seguridad Publica Municipal	del mes de junio al 31 de octubre del 2026	No Aplica		
25-may-26	S.E. 06_2026	Adquisición de Materiales de Construcción para llevar a cabo el proyecto "RESCATE DE ESPACIOS PÚBLICOS 2026"	Dirección de Servicios Públicos Municipales	del 25 de mayo al 31 de diciembre del 2026	-	246,377.26	Proveedora FSL de Delicias, S.A. de C.V.

Tabla de la información de las Sesiones Extraordinarias de los Comités de Adquisiciones.

5.1.3. COMITÉ DE ADQUISICIONES, ARRENDAMIENTOS Y LICITACIONES

SESIONES EXTRAORDINARIAS 2026 COMITÉ ADQUISICIONES, CONTRATACIONES, ARRENDAMIENTOS Y SERVICIOS DEL MUNICIPIO DE DELICIAS							
DEL 1° DE ABRIL AL 30 DE JUNIO DE 2026							
Fecha	No. Sesión	Descripción de bienes y/o Servicios	Área requiriente	Vigencia	Montos		Proveedor
					Mínimo	Máximo	
25-may-26	S.E. 06_2026	Adquisición de Reflectores para llevar a cabo el proyecto "RESCATE DE ESPACIOS PÚBLICOS 2026"	Dirección de Servicios Públicos Municipales	del 25 de mayo al 31 de diciembre del 2026	-	231,576.53	Julio César Ríos López
25-may-26	S.E. 06_2026	Adquisición de Herbicidad e Insecticidas para llevar a cabo el proyecto "RESCATE DE ESPACION PÚBLICOS 2026"	Dirección de Servicios Públicos Municipales	del 25 de mayo al 31 de diciembre del 2026	-	64,660.00	Treviño Agroindustrial , S.A. de C.V.
25-may-26	S.E. 06_2026	Adquisición de Insumos para Desmalezadoras para llevar a cabo el proyecto "RESCATE DE ESPACION PÚBLICOS 2026"	Dirección de Servicios Públicos Municipales	del 25 de mayo al 31 de diciembre del 2026	-	765,260.45	Aspersoras y Motoimplementos de Delicias, S.A. de C.V.
25-may-26	S.E. 06_2026	Adquisición de Material de Herrería para llevar a cabo el proyecto "RESCATE DE ESPACION PÚBLICOS 2026"	Dirección de Servicios Públicos Municipales	del 25 de mayo al 31 de diciembre del 2026	-	213,661.94	Proveedora FSL de Delicias, S.A. de C.V.
25-may-26	S.E. 06_2026	Contratación de Servicio de Jardinería para llevar a cabo el proyecto "RESCATE DE ESPACION PÚBLICOS 2026"	Dirección de Servicios Públicos Municipales	del 25 de mayo al 31 de diciembre del 2026	-	53,503.00	Edgar de Santiago Castillo
25-may-26	S.E. 06_2026	Contratación de Servicio de Jardinería para llevar a cabo el proyecto "RESCATE DE ESPACION PÚBLICOS 2026"	Dirección de Servicios Públicos Municipales	del 25 de mayo al 31 de diciembre del 2026	-	180,114.00	Aspersoras y Motoimplementos de Delicias, S.A. de C.V.
25-may-26	S.E. 06_2026	Fe de erratas S.O. 08_2026 Numeral 2 dice:"Partida Presupuestal Recurso Fiscal 56504 GPS MONITOREO VEHICULAR" debe decir: "Partida Presupuestal Recurso Estatal 56504 GPS MONITOREO VEHICULAR"	Departamento de Proveeduría, Licitaciones y Adquisiciones	No Aplica			
05-jun-26	S.E. 07_2026	Adquisición de Material para Sistema de Riego para llevar a cabo el proyecto "RESCATE DE ESPACIONS PÚBLICOS 2026"	Dirección de Servicios Públicos Municipales	del 04 junio al 31 de diciembre del 2026	-	293,805.51	Herramientas de Delicias, S.A. de C-.V.
05-jun-26	S.E. 07_2026	Adquisición de Material de Ferretería para llevar a cabo el proyecto "RESCATE DE ESPACIOS PÚBLICOS 2026"	Dirección de Servicios Públicos Municipales	del 04 junio al 31 de diciembre del 2026	-	178,645.49	Proveedor FSL de Delicias, S.A. de C.V.
05-jun-26	S.E. 07_2026	Adquisición de Material de Material para Mantenimiento de Sistema de Riego de Parque, Plazas y Jardines para llevar a cabo el proyecto "RESCATE DE ESPACIOS PÚBLICOS 2026"	Dirección de Servicios Públicos Municipales	del 04 junio al 31 de diciembre del 2026	-	25,200.00	Herramientas de Delicias, S.A. de C-.V.

Tabla de la información de las Sesiones Extraordinarias de los Comités de Adquisiciones.

5.1.3. COMITÉ DE ADQUISICIONES, ARRENDAMIENTOS Y LICITACIONES

PROCEDIMIENTO DE LICITACIÓN PÚBLICA 2026 COMITÉ ADQUISICIONES, CONTRATACIONES, ARRENDAMIENTOS Y SERVICIOS DEL MUNICIPIO DE DELICIAS								
DEL 1° DE ABRIL L 30 DE JUNIO DE 2026								
Fecha		No. De Licitación	Descripción de bienes y/o Servicios	Área requiriente	Vigencia	Montos		Proveedor
Inicio	Fallo					Mínimo	Máximo	
27-mar-26	15-abr-26	L.P. 03/2026	Adquisición de Despensas para Familia de Escasos Recursos	Dirección de Atención Ciudadana	Del 15 abril al 31 de diciembre del 2026	832,000.00	2,080,000.00	Abastecedora Comercial de Parral S.A. de R.L. de C.V.
10-abr-26	23-abr-26	L.P. 04/2026	Suministro de Equipamiento Deportivo para Pista de Atletismo	Dirección de Obras Públicas	Del 23 abril al 31 julio del 2026	-	300,000.00	Sport Dreams, S.A. de C.V.
29-may-26	19-jun-26	L.P 05/2026	Adquisición de Patrullas Híbridas enchufables con capacidad de funcionar de manera eléctrica y equipo para su abastecimiento energético en el Municipio de Delicias	Dirección de Seguridad Pública Municipal	29 mayo hasta 31 de octubre del 2026	-	28,000,000.00	Evolución Motriz S.A. de C.V.

Tabla de la información de las Licitaciones Públicas.





REVISION DEL MUNICIPIO Y ORGANISMOS DESCENTRALIZADOS

6.1. DIRECCIÓN DE ATENCIÓN Y GESTIÓN CIUDADANA.

Revisión de Programas Sociales: Mediante el oficio N° SIND/AC/119/2026 (11 de marzo de 2026), se requirió la muestra aleatoria de expedientes para la auditoría a detalle de los programas:

- *Programa Auxiliar Vial*
- *Atención a Comités Vecinales*
- *Programa Tu Salud Vale*

Estatus: La documentación requerida fue entregada el 13 de mayo de 2026 y se encuentra en proceso de revisión.

6.2. DIRECCIÓN DE DESARROLLO HUMANO Y BIEN COMÚN.

6.2.1 INSPECCIÓN PROGRAMA "NIÑOS MEJOR CUIDADOS 2026*

Estatus: En proceso de revisión técnica y documental al cierre del periodo.

6.3. REVISIÓN PERMANENTE A ORGANISMOS DESCENTRALIZADOS.

Cumplimiento de Lineamientos de Contabilidad Gubernamental:

Estatus: Incumplimiento generalizado con salvedad.

Detalle: Los organismos **DIF, INMUDEJ, IDEA e IMPLAN** reinciden en el envío de información financiera sin atender la Ley General de Contabilidad Gubernamental y sus lineamientos. Únicamente el **Instituto de las Mujeres del Municipio de Delicias (IMMD)** registra cumplimiento cabal con la disposición.

6.3.1 REVISIÓN ESTADOS FINANCIEROS HASTA EL CIERRE DEL SEGUNDO TRIMESTRE Y PRESENTACIÓN DE LA CUENTA PÚBLICA.

En el período de mayo a julio 2026, se han recibido los estados financieros .



Tabla referente a los estados financieros entregados a Sindicatura en los años 2025 y 2026.


REVISIONES E
INSPECCIONES

7.1 INSPECCIÓN PERMANENTE DE OBRA PÚBLICA.

Como parte de las atribuciones y responsabilidades legales conferidas a la Sindicatura Municipal para vigilar la correcta, eficiente y transparente aplicación de los recursos públicos, se mantiene un seguimiento puntual e integral al desarrollo de la obra pública en el municipio. Este proceso abarca la fiscalización documental, el análisis de los procedimientos de contratación y la supervisión física directa en el lugar de ejecución de los trabajos.

7.1.1 REVISIÓN DOCUMENTAL DE OBRA PÚBLICA

Dentro de la vertiente de revisión técnico-administrativa, esta Sindicatura lleva a cabo la fiscalización de los expedientes unitarios de obra pública con el propósito de garantizar el cumplimiento estricto de la normativa aplicable en materia de planeación, programación, presupuestación y ejecución.
Durante el trimestre que ampara el presente informe, se realizó la revisión técnica de **16 expedientes de obra pública vigentes**, obteniendo los siguientes resultados:

- **Expedientes completos:** Se constató que **8 expedientes** fueron remitidos con la **documentación** comprobatoria y justificativa completa a la fecha de revisión.

- **Expedientes incompletos:** Se detectó que **8 expedientes** se encontraban incompletos al momento de su inspección.

Derivado de lo anterior, esta Sindicatura solicitó formalmente a la Dirección de Obras Públicas la remisión de la información y documentación faltante con el fin de solventar las observaciones detectadas, quedando pendiente la recepción de dicha documentación al cierre del presente informe.



7.1 INSPECCIÓN PERMANENTE DE OBRA PÚBLICA.

7.1.1 REVISIÓN DOCUMENTAL DE OBRA PÚBLICA

REVISIÓN DOCUMENTAL DE EXPEDIENTE DE OBRAS					
TRIMESTRE ABRIL-JUNIO 2026					
No. DE CONTRATO	NOMBRE DE LA OBRA O TRABAJOS	CONTRATISTA	DOCUMENTACIÓN		
			COMPLETA AL DÍA DE REVISIÓN	DOC. REMITIDA CON FALTANTE	OBSERVACIÓN SUBSANADA
01-ADOP-2025	TRABAJOS DE CONSTRUCCIÓN EN 4 PUNTOS DE LA CIUDAD: CANCHA CIVICA PRIMARIA IGNACIO MANUEL ALTAMIRANO, BANQUETA PERIMETRAL SOBRE AV. PLUTARCO CON CABINA PARA PARADA DE TRANSPORTES CECATI 142, CONSTRUCCION GRADAS COBACH Y ARREGLO DE BANQUETAS INTERNAS EN LA PRIM. CARLOS BLAKE	CONSTRUCCIONES, SERVICIOS Y ARRENDAMIENTOS DOBLE D, S.A. DE C.V.	✔		
02-ADOP-2025	TRABAJOS DE CONSTRUCCIÓN EN DOS PUNTOS DE LA CIUDAD: TECHADO CANCHAS DE LA COMUNIDAD COL. TERRAZAS Y TECHADO EN 1 CANCHA DE LA PLAZA PRINCIPAL COL. CAMPESINA.	COMEADE, S. DE R.L. M.I.	✔		
03-ADOP-2025	CONSTRUCCIÓN DE CENTRO COMUNITARIO COL. OBRERA	ING. JOSE LUIS GRANADOS GÓMEZ	✔		
04-ADOP-2025	CONSTRUCCIÓN DE TECHUMBRE EN EL MERCADO JUÁREZ	COMEADE, S. DE R.L. M.I.	✔		
01-LPSROP-2026	LABORATORIO PARA EL CONTROL Y ASEGURAMIENTO DE LA CALIDAD EN LOS MATERIALES Y LA CONSTRUCCIÓN DE OBRAS.	INTEGRA INGENIERÍA CIVILY GEOTÉCNICA, S.C.	✔		
02-LPOP-2026	REHABILITACIÓN VIAL MEDIANTE SUMINISTRO DE MEZCLA ASFÁLTICA, EMULSIÓN ASFÁLTICA Y MATERIAL PÉTREO	ING. CARLOS ALARCÓN MARTÍNEZ		✔	✔
03-LPOP-2026	CONSTRUCCIÓN DE CERCO Y ADAPTACIONES EN LA PISTA DE ATLETISMO EN DELICIAS	MASTERFIBRA JAMPION DE MÉXICO, S.A. DE C.V.	✔		
04-LPOP-2026-BIS	REHABILITACIÓN DE CARPETA ASFÁLTICA EN AV. NUESTRA GENTE ENTRE BLVD CNI Y C. 5a SUR	ING. CARLOS ALARCON MARTINEZ		✔	✖
05-LPOP-2026	PAVIMENTACION ASFALTICA EN AV. LOMAS DE SAN LORENZO DE AV. TECNOLOGICO A CALZ. DEL CHARRO Y EN PROLONGACION DE CALLE 2a ORIENTE DE AV. LOMAS DE SAN LORENZO A PRIV. AV. DEL CHARRO, (INCLUYEN CONSTRUCCION DE AGUA POTABLE, DRENAJE SANITARIO Y ALUMBRADO PUBLICO).	MASTERFIBRA JAMPION DE MEXICO S.A DE C.V	✔		
06-LPOP-2026	REHABILITACIÓN DE CARPETA ASFÁLTICA EN AV. 8a SUR EN DOS TRAMOS, TRAMO UNO: DE LA CALLE 31 A LA 28 SUR, TRAMO DOS: DE LA CALLE 24 A LA 22 SUR	ING. JOSE LUIS GRANADOS GOMEZ	✔		
07-LPOP-2026	PAVIMENTACIÓN ASFÁLTICA EN AV. 8 OTE DESDE LA AV. RIO FLORIDO OTE HASTA LA AV. RIO CONCHOS OTE	CONSTRUCCIONES Y MINAS, S.A DE C.V		✔	✖
08-LPOP-2026	REHABILITACIÓN DE CARPETA ASFÁLTICA EN PASEO DEL RECUERDO ENTRE AV. 2 NORTE Y AV. DE LA HACIENDA	CONSTRUCCIONES Y PRODUCTOS AISLANTES S.A DE C.V		✔	✖
09-LPOP-2026	REHABILITACIÓN DE CARPETA ASFÁLTICA EN CUATRO TRAMOS DE LA CIUDAD. TRAMO 1: AV. 1 ORIENTE ENTRE CALLE CENTRAL Y CALLE 1 ORIENTE, TRAMO 2: CALLE 1 ORIENTE ENTRE AV. DEL PARQUE Y AV. 1 ORIENTE. TRAMO 3: CALLE 1 NORTE DE AV. DEL PARQUE HASTA AV. RIO CONCHOS Y TRAMO 4: CALLE 2 NORTE DE AV. DEL PARQUE HASTA AV. RIO CONCHOS	CONSTRUCCIONES, SERVICIOS Y ARRENDAMIENTOS DOBLE D S.A DE C.V		✔	✖
10-LPOP-2026	PAVIMENTACIÓN ASFÁLTICA EN AV. 18 SUR ENTRE CALLE 3 SUR Y CALLE 5 SUR (INCLUYEN CONSTRUCCION DE AGUA POTABLE)	SOTO & CUETO CONSTRUCCIONES, S.A. DE C.V.		✔	✖
11-LPOP-2026	REHABILITACIÓN DE RED DE AGUA POTABLE Y DRENAJE SANITARIO EN CALLE 3a PTE. ENTRE AV. 12a PTE. Y AV. RIO ARROYO DE BACHIMBA (INCLUYE REHABILITACION DE CARPETA ASFALTICA)	SOTO & CUETO CONSTRUCCIONES, S.A. DE C.V.		✔	✖
12-LPOP-2026	REHABILITACIÓN DE CARPETA ASFÁLTICA EN LA CALLE 8 NORTE DESDE LA AV. DEL PARQUE HASTA AV. RIO SAN PEDRO NORTE	ING. LUIS GUILLERMO ALARCÓN LAZCANO EN ASOCIACIÓN CON CARLOS ALARCÓN MARTÍNEZ.		✔	✖

Tabla que muestra la revisión documental de obras activas del trimestre Abril-Junio 2026.

7.1 INSPECCIÓN PERMANENTE DE OBRA PÚBLICA.
7.1.2 CONTRATACIÓN DE OBRA PÚBLICA.

En el periodo que comprende el presente informe, se registraron y revisaron un total de **6 contratos de obra pública**, los cuales representan un monto total contratado de **$49,724,601.56** (incluyendo I.V.A.).

Destaca en este apartado que el **100% de la contratación** asignada se realizó mediante el procedimiento de **Licitación Pública**, garantizando la concurrencia, transparencia y las mejores condiciones de contratación para el Municipio. Durante este periodo no se realizaron adjudicaciones directas ni procedimientos de invitación a cuando menos tres contratistas.

TIPO DE CONTRATACIÓN	CANTIDAD	PORCENTAJE
ADJUDICACIONES DIRECTAS	0	0.00%
INVITACIÓN A CUANDO MENOS 3 CONTRATISTAS	0	0.00%
LICITACIONES PÚBLICAS	6	100.00%
TOTAL	6	100%

.

N° CONTRATO	NOMBRE DE LA OBRA	CONTRATISTA	FECHA DE CONTRATO	FONDO	IMPORTE CONTRATO (CON IVA)
04-LPOP-2026-BIS	REHABILITACIÓN DE CARPETA ASFÁLTICA EN AV. NUESTRA GENTE ENTRE BLVD CNI Y C. 5a SUR	ING. CARLOS ALARCON MARTINEZ	15 de mayo de 2026	RECURSOS ESTATALES 2026 (ISN)	$13,625,895.85
05-LPOP-2026	PAVIMENTACION ASFALTICA EN AV. LOMAS DE SAN LORENZO DE AV. TECNOLOGICO A CALZ. DEL CHARRO Y EN PROLONGACION DE CALLE 2a ORIENTE DE AV. LOMAS DE SAN LORENZO A PRIV. AV. DEL CHARRO, (INCLUYEN CONSTRUCCION DE AGUA POTABLE, DRENAJE SANITARIO Y ALUMBRADO PUBLICO).	MASTERFIBRA JAMPION DE MEXICO S.A DE C.V.	15 de mayo de 2026	RECURSOS ESTATALES 2026 (ISN)	$23,596,699.18
06-LPOP-2026	REHABILITACIÓN DE CARPETA ASFÁLTICA EN AV. 8a SUR EN DOS TRAMOS, TRAMO UNO: DE LA CALLE 31 A LA 28 SUR, TRAMO DOS: DE LA CALLE 24 A LA 22 SUR	ING. JOSE LUIS GRANADOS GOMEZ	15 de mayo de 2026	RECURSOS ESTATALES 2026 (FODESEM)	$1,722,618.42
07-LPOP-2026	PAVIMENTACIÓN ASFÁLTICA EN AV. 8 OTE DESDE LA AV. RIO FLORIDO OTE HASTA LA AV. RIO CONCHOS OTE	CONSTRUCCIONES Y MINAS, S.A DE C.V.	15 de mayo de 2026	RECURSOS ESTATALES 2026 (ISN)	$6,893,293.12
08-LPOP-2026	REHABILITACIÓN DE CARPETA ASFÁLTICA EN PASEO DEL RECUERDO ENTRE AV. 2 NORTE Y AV. DE LA HACIENDA	CONSTRUCCIONES Y PRODUCTOS AISLANTES S.A DE C.V.	18 de mayo de 2026	RECURSOS FEDERALES ETIQUETADOS 2026 (FAISMUN)	$1,118,368.28
09-LPOP-2026	REHABILITACIÓN DE CARPETA ASFÁLTICA EN CUATRO TRAMOS DE LA CIUDAD. TRAMO 1: AV. 1 ORIENTE ENTRE CALLE CENTRAL Y CALLE 1 ORIENTE, TRAMO 2: CALLE 1 ORIENTE ENTRE AV. DEL PARQUE Y AV. 1 ORIENTE. TRAMO 3: CALLE 1 NORTE DE AV. DEL PARQUE HASTA AV. RIO CONCHOS Y TRAMO 4: CALLE 2 NORTE DE AV. DEL PARQUE HASTA AV. RIO CONCHOS	CONSTRUCCIONES, SERVICIOS Y ARRENDAMIENTOS DOBLE D S.A DE C.V.	25 de junio de 2026	RECURSOS ESTATALES 2026 (FODESEM)	$2,767,726.71
				TOTAL	**$49,724,601.56**

Tabla que desglosa las contrataciones por medio de licitación pública.

7.1 INSPECCIÓN PERMANENTE DE OBRA PÚBLICA.

7.1.2 CONTRATACIÓN DE OBRA PÚBLICA.

De la evaluación financiera de los contratos adjudicados, se determina que la inversión total de **$49,724,601.56 MXN** proviene de tres fuentes específicas de financiamiento estatales y federales:

ORIGEN / FONDO DE FINANCIAMIENTO	NÚM. DE CONTRATOS	MONTO INVERTIDO (CON IVA)	PORCENTAJE DEL TOTAL
RECURSOS ESTATALES 2026 (ISN - Impuesto Sobre Nóminas)	**3**	**$44,115,888.15**	**88.72%**
RECURSOS ESTATALES 2026 (FODESEM)	**2**	**$4,490,345.13**	**9.03%**
RECURSOS FEDERALES ETIQUETADOS 2026 (FAISMUN)	**1**	**$1,118,368.28**	**2.25%**
TOTAL GENERAL	**6**	**$49,724,601.56**	**100.00%**

Análisis financiero:

- Predominio de Recursos Estatales (ISN): El 88.72% de los recursos contratados provienen de aportaciones estatales del ISN, destinados a obras de infraestructura de alto impacto vial y servicios básicos.
- Aportaciones Estatales FODESEM: Representan el 9.03% del presupuesto contratado, enfocados principalmente en la rehabilitación de vialidades del cuadro urbano.
- Fondo Federal FAISMUN: Constituye el 2.25% de la inversión pública del periodo, destinado a obras de infraestructura básica y desarrollo social.



7.1 INSPECCIÓN PERMANENTE DE OBRA PÚBLICA.

7.1.3 INSPECCIÓN FÍSICA DE OBRAS

Con el fin de verificar que las obras ejecutadas cumplan con las especificaciones técnicas, la calidad en los insumos y la correlación entre el avance físico reportado y el avance financiero, el personal especializado de Sindicatura realizó inspecciones físicas en campo.

.

INSPECCIÓN DE OBRAS Y/O SERVICIOS				
Nº CONTRATO	**OBRA/SERVICIO**	**CONTRATISTA**	**FECHA DE INSPECCIÓN**	**AVANCE A FECHA DE INSPECCIÓN**
02-LPOP-2026	REHABILITACIÓN VIAL MEDIANTE SUMINISTRO DE MEZCLA ASFÁLTICA, EMULSIÓN ASFÁLTICA Y MATERIAL PÉTREO	ING. CARLOS ALARCÓN MARTÍNEZ	30/06/2026	90%
03-LPOP-2026	CONSTRUCCIÓN DE CERCO Y ADAPTACIONES EN LA PISTA DE ATLETISMO EN DELICIAS	MASTERFIBRA JAMPION DE MÉXICO, S.A. DE C.V.	15/05/2026	100%
04-LPOP-2026-BIS	REHABILITACIÓN DE CARPETA ASFÁLTICA, EN AV. NUESTRA GENTE ENTRE BLVD CNI Y C. 5 SUR	ING. CARLOS ALARCON MARTINEZ	01/07/2026	90%
05-LPOP-2026	PAVIMENTACION ASFALTICA EN AV. LOMAS DE SAN LORENZO DE AV. TECNOLOGICO A CALZ. DEL CHARRO Y EN PROL. DE CALLE 2a ORIENTE DE AV. LOMAS DE SAN LORENZO A PRIV, AV, DEL CHARRO, (INCLUYEN CONSTRUCCION DE AGUA POTABLE, DRENAJE SANITARIO Y ALUMBRADO PUBLICO).	MASTERFIBRA JAMPION DE MEXICO S.A DE C.V.	23/06/2026	15%
06-LPOP-2026	REHABILITACIÓN DE CARPETA ASFÁLTICA EN AV. 8a SUR EN DOS TRAMOS, TRAMO UNO: DE LA CALLE 31 A LA 28 SUR, TRAMO DOS: DE LA CALLE 24 A LA 22 SUR	ING. JOSE LUIS GRANADOS GOMEZ	10/06/2026	15%
07-LPOP-2026	PAVIMENTACIÓN ASFÁLTICA EN AV. 8a OTE DESDE LA AV. RIO FLORIDO OTE HASTA AV. RIO CONCHOS OTE	ING. FABIAN GAMBOA CHAVEZ	01/07/2026	40%
08-LPOP-2026	REHABILITACIÓN DE CARPETA ASFÁLTICA EN PASEO DEL RECUERDO ENTRE AV. 2 NORTE Y AV. DE LA HACIENDA	CONSTRUCCIONES Y PRODUCTOS AISLANTES S.A DE C.V.	01/07/2026	90%
09-LPOP-2026	REHABILITACIÓN DE CARPETA ASFÁLTICA EN CUATRO TRAMOS DE LA CIUDAD. TRAMO 1: AV. 1 ORIENTE ENTRE CALLE CENTRAL Y CALLE 1 ORIENTE, TRAMO 2: CALLE 1 ORIENTE ENTRE AV. DEL PARQUE Y AV. 1 ORIENTE. TRAMO 3: CALLE 1 NORTE DE AV. DEL PARQUE HASTA AV. RIO CONCHOS Y TRAMO 4: CALLE 2 NORTE DE AV. DEL PARQUE HASTA AV. RIO CONCHOS	CONSTRUCCIONES, SERVICIOS Y ARRENDAMIENTOS DOBLE D S.A DE C.V.	03/07/2026	30%

Tabla que muestra la revisión física de las obras por parte del personal de Sindicatura.

7.1 INSPECCIÓN PERMANENTE DE OBRA PÚBLICA.
7.1.3 INSPECCIÓN FÍSICA DE OBRAS.

SINDICATURA
CONTAMOS CONTIGO
ADMON. 2024-2027

FICHA DE INSPECCIÓN

FECHA DE INSPECCIÓN: 30 de junio de 2026

OBRA:	SUMINISTRO DE MEZCLA ASFÁLTICA, EMULSIÓN ASFÁLTICA Y MATERIALES PÉTREOS PARA LA REHABILITACIÓN VIAL

CONTRATO:	02-LPOP-2026	**MODALIDAD DE CONTRATACIÓN:**	LICITACIÓN PÚBLICA

CONTRATISTA:	ING .CARLOS ALARCON MARTINEZ

ORIGEN DEL RECURSO	RECURSOS ESTATALES 2026 (FODESEM)	**OBSERVACIONES:**	NINGUNA

MONTOS SIN IVA						
AUTORIZADO	**CONTRATADO (INC. COMP. ADIC)**	**EJERCIDO**	**POR EJERCER**	**AVANCE FÍSICO**	**INICIO**	**TERMINO**
$ 5,172,385.72	$5,043,118.24	$1,954,503.59	$3,088,614.65	**90%**	02/03/2026	13/07/2026

REPORTE FOTOGRÁFICO









7.1 INSPECCIÓN PERMANENTE DE OBRA PÚBLICA.
7.1.3 INSPECCIÓN FÍSICA DE OBRAS.

SINDICATURA
CONTAMOS CONTIGO
ADMON. 2024-2027

FICHA DE INSPECCIÓN

FECHA DE INSPECCIÓN: 15 de mayo de 2026

OBRA:	CONSTRUCCIÓN DE CERCO Y ADAPTACIONES EN LA PISTA DE ATLETISMO EN DELICIAS
CONTRATO:	03-LPOP-2026
MODALIDAD DE CONTRATACIÓN:	LICITACIÓN PÚBLICA
CONTRATISTA:	MASTERFIBRA JAMPION DE MÉXICO, S.A. DE C.V.
ORIGEN DEL RECURSO	RECURSOS ESTATALES 2026 (FODESEM)
OBSERVACIONES:	NINGUNA

MONTOS SIN IVA						
AUTORIZADO	**CONTRATADO (INC. COMP. ADIC)**	**EJERCIDO**	**POR EJERCER**	**AVANCE FÍSICO**	**INICIO**	**TERMINO**
$ 1,574,730.54	$1,542,636.84	$1,281,022.42	$261,614.42	**100%**	26/03/2026	23/06/2026

REPORTE FOTOGRÁFICO

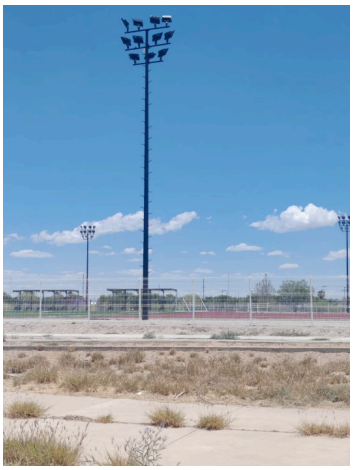



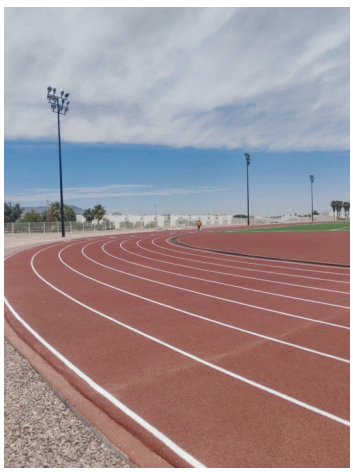



7.1 INSPECCIÓN PERMANENTE DE OBRA PÚBLICA.
7.1.3 INSPECCIÓN FÍSICA DE OBRAS.

SINDICATURA
CONTAMOS CONTIGO
ADMON. 2024-2027

FICHA DE INSPECCIÓN

FECHA DE INSPECCIÓN: 1 de julio de 2026

OBRA:	REHABILITACIÓN DE CARPETA ASFÁLTICA EN AV. NUESTRA GENTE ENTRE BLVD CNI Y C. 5 SUR
CONTRATO:	04-LPOP-2026-BIS
MODALIDAD DE CONTRATACIÓN:	LICITACIÓN PÚBLICA
CONTRATISTA:	ING. CARLOS ALARCON MARTINEZ
ORIGEN DEL RECURSO	RECURSOS ESTATALES 2026 (ISN)
OBSERVACIONES:	NINGUNA

MONTOS SIN IVA						
AUTORIZADO	**CONTRATADO (INC. COMP. ADIC)**	**EJERCIDO**	**POR EJERCER**	**AVANCE FÍSICO**	**INICIO**	**TERMINO**
$ 11,936,013.64	$11,746,461.94	S/D	$11,746,461.94	**90%**	18/05/2026	16/07/2026

REPORTE FOTOGRÁFICO

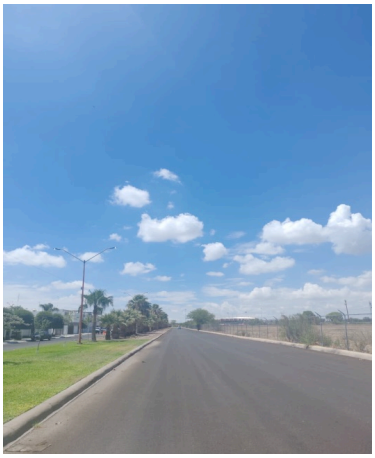







7.1 INSPECCIÓN PERMANENTE DE OBRA PÚBLICA.
7.1.3 INSPECCIÓN FÍSICA DE OBRAS.

SINDICATURA
CONTAMOS CONTIGO
ADMON. 2024-2027

FICHA DE INSPECCIÓN

FECHA DE INSPECCIÓN: 23 de junio de 2026

OBRA:	PAVIMENTACION ASFALTICA EN AV. LOMAS DE SAN LORENZO DE AV. TECNOLOGICO A CALZ. DEL CHARRO Y EN PROLONGACION DE CALLE 2a ORIENTE DE AV. LOMAS DE SAN LORENZO A PRIV, AV, DEL CHARRO, (INCLUYEN CONSTRUCCION DE AGUA POTABLE, DRENAJE SANITARIO Y ALUMBRADO PUBLICO).

CONTRATO:	05-LPOP-2026	**MODALIDAD DE CONTRATACIÓN:**	LICITACIÓN PÚBLICA

CONTRATISTA:	MASTERFIBRA JAMPION DE MÉXICO, S.A. DE C.V.

ORIGEN DEL RECURSO	RECURSOS ESTATALES 2026 (ISN)	**OBSERVACIONES:**	NINGUNA.

MONTOS SIN IVA						
AUTORIZADO	**CONTRATADO (INC. COMP. ADIC)**	**EJERCIDO**	**POR EJERCER**	**AVANCE FÍSICO**	**INICIO**	**TERMINO**
$ 20,675,355.48	$20,341,982.05	S/D	$20,341,982.05	**15%**	18/05/2026	12/01/2027

REPORTE FOTOGRÁFICO





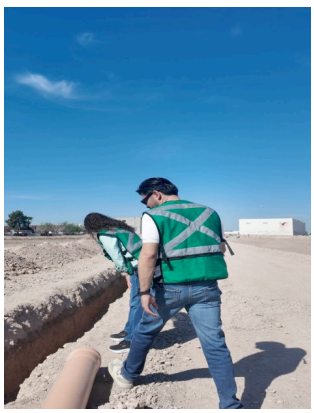

7.1 INSPECCIÓN PERMANENTE DE OBRA PÚBLICA.
7.1.3 INSPECCIÓN FÍSICA DE OBRAS.

SINDICATURA
CONTAMOS CONTIGO
ADMON. 2024-2027

FICHA DE INSPECCIÓN

FECHA DE INSPECCIÓN: 10 de junio de 2026

OBRA:	REHABILITACIÓN DE CARPETA ASFÁLTICA EN AV. 8VA SUR EN DOS TRAMOS, TRAMO UNO: DE LA CALLE 31 A LA 28 SUR A LA 22 SUR

CONTRATO:	06-LPOP-2026	**MODALIDAD DE CONTRATACIÓN:**	LICITACIÓN PÚBLICA

CONTRATISTA:	ING. JOSE LUIS GRANADOS GOMEZ

ORIGEN DEL RECURSO	RECURSOS ESTATALES 2026 (FODESEM)	**OBSERVACIONES:**	NINGUNA

MONTOS SIN IVA						
AUTORIZADO	**CONTRATADO (INC. COMP. ADIC)**	**EJERCIDO**	**POR EJERCER**	**AVANCE FÍSICO**	**INICIO**	**TERMINO**
$ 1,552,555.28	$1,485,015.88	S/D	$1,485,015.88	**15%**	18/05/2026	16/06/2026

REPORTE FOTOGRÁFICO









7.1 INSPECCIÓN PERMANENTE DE OBRA PÚBLICA.
7.1.3 INSPECCIÓN FÍSICA DE OBRAS.

SINDICATURA
CONTAMOS CONTIGO
ADMON. 2024-2027

FICHA DE INSPECCIÓN

FECHA DE INSPECCIÓN: 1 de julio de 2026

OBRA:	PAVIMENTACIÓN ASFÁLTICA EN AV. 8 ORIENTE DESDE LA AV. RIO FLORIDO ORIENTE HASTA AV. RIO CONCHOS ORIENTE
CONTRATO:	07-LPOP-2026
MODALIDAD DE CONTRATACIÓN:	LICITACIÓN PÚBLICA
CONTRATISTA:	ING. FABIAN GAMBOA CHAVEZ
ORIGEN DEL RECURSO	RECURSOS ESTATALES 2026 (ISN)
OBSERVACIONES:	NINGUNA

MONTOS SIN IVA						
AUTORIZADO	**CONTRATADO (INC. COMP. ADIC)**	**EJERCIDO**	**POR EJERCER**	**AVANCE FÍSICO**	**INICIO**	**TERMINO**
$ 6,101,483.87	$5,942,494.07	S/D	$5,942,494.07	**40%**	18/05/2026	14/09/2026

REPORTE FOTOGRÁFICO

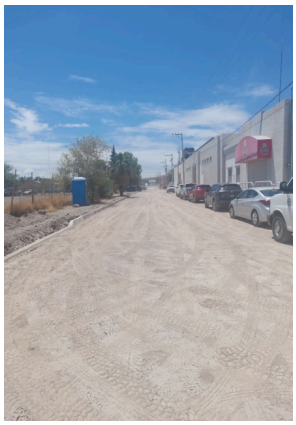

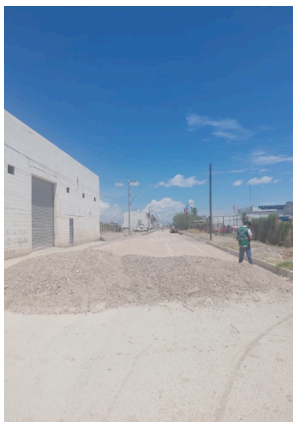





7.1 INSPECCIÓN PERMANENTE DE OBRA PÚBLICA.
7.1.3 INSPECCIÓN FÍSICA DE OBRAS.

SINDICATURA
CONTAMOS CONTIGO
ADMON. 2024-2027

FICHA DE INSPECCIÓN

FECHA DE INSPECCIÓN: 1 de julio de 2026

OBRA:	REHABILITACIÓN DE CARPETA ASFÁLTICA EN PASEO DEL RECUERDO ENTRE AV. 2 NORTE Y AV. DE LA HACIENDA

CONTRATO:	08-LPOP-2026	**MODALIDAD DE CONTRATACIÓN:**	LICITACIÓN PÚBLICA

CONTRATISTA:	CONSTRUCCIONES Y PRODUCTOS AISLANTES S.A DE C.V

ORIGEN DEL RECURSO	RECURSOS FEDERALES ETIQUETADOS 2026 (FAISMUN)	**OBSERVACIONES:**	NINGUNA

MONTOS SIN IVA						
AUTORIZADO	**CONTRATADO (INC. COMP. ADIC)**	**EJERCIDO**	**POR EJERCER**	**AVANCE FÍSICO**	**INICIO**	**TERMINO**
$ 999,136.35	$964,110.59	S/D	$964,110.59	**90%**	19/06/2026	18/07/2026

REPORTE FOTOGRÁFICO









7.1 INSPECCIÓN PERMANENTE DE OBRA PÚBLICA.
7.1.3 INSPECCIÓN FÍSICA DE OBRAS.

SINDICATURA CONTAMOS CONTIGO ADMON. 2024-2027

FICHA DE INSPECCIÓN

FECHA DE INSPECCIÓN: 3 de julio de 2026

OBRA:	REHABILITACIÓN DE CARPETA ASFÁLTICA EN CUATRO TRAMOS DE LA CIUDAD. TRAMO 1: AV. 1 ORIENTE ENTRE CALLE CENTRAL Y CALLE 1 ORIENTE, TRAMO 2: CALLE 1 ORIENTE ENTRE AV. DEL PARQUE Y AV. 1 ORIENTE. TRAMO 3: CALLE 1 NORTE DE AV. DEL PARQUE HASTA AV. RIO CONCHOS Y TRAMO 4: CALLE 2 NORTE DE AV. DEL PARQUE HASTA AV. RIO CONCHOS

CONTRATO:	09-LPOP-2026	**MODALIDAD DE CONTRATACIÓN:**	LICITACIÓN PÚBLICA

CONTRATISTA:	CONSTRUCCIONES, SERVICIOS Y ARRENDAMIENTOS DOBLE D S.A DE C.V

ORIGEN DEL RECURSO	RECURSOS ESTATALES 2026 (FODESEM)	**OBSERVACIONES:**	NINGUNA

MONTOS SIN IVA						
AUTORIZADO	**CONTRATADO (INC. COMP. ADIC)**	**EJERCIDO**	**POR EJERCER**	**AVANCE FÍSICO**	**INICIO**	**TERMINO**
$ 2,476,466.22	$2,385,971.30	S/D	$2,385,971.30	**30%**	26/06/2026	25/07/2026

REPORTE FOTOGRÁFICO





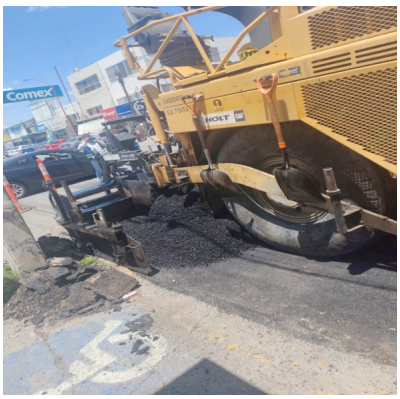



7.1 INSPECCIÓN PERMANENTE DE OBRAS PÚBLICAS.
7.1.3 INSPECCIÓN FÍSICA DE OBRAS

Estatus del Avance Físico: De las 8 obras e intervenciones inspeccionadas en campo:

- **1 obra se encuentra 100% concluida** (Contrato 03-LPOP-2026).
- **3 obras presentan un avance físico superior o igual al 90%** (Contratos 02-LPOP-2026, 04-LPOP-2026-BIS y 08-LPOP-2026), mostrando un ritmo de ejecución conforme a programa.
- **4 obras se encuentran en fases iniciales y medias de desarrollo** (con avances del 15% al 40%), a las cuales se les mantendrá un seguimiento estrecho en las siguientes visitas de supervisión.




COMUNICACIÓN
SOCIAL



COMUNICACIÓN SOCIAL.

VIDEOS INFORMATIVOS	20
BOLETÍNES DE PRENSA	0
SESIONES CONSEJO CONSULTIVO DE VIGILANCIA	1
RECORRIDOS CON LA CIUDADANÍA	2
EVENTOS PROTOCOLARIOS	87

En la Sindicatura Municipal realizamos un esfuerzo permanente por dar a conocer a la ciudadanía el trabajo que se lleva a cabo en el ejercicio de nuestras atribuciones de fiscalización, vigilancia y control. Nuestra labor se desarrolla bajo los principios de honestidad, inclusión y trabajo en equipo, con una visión propositiva orientada a contribuir al fortalecimiento de la transparencia y la rendición de cuentas de la Administración Pública Municipal.

Desde el área de Comunicación Social trabajamos en distintos ejes y utilizamos diversas herramientas que nos permiten mantener una comunicación directa, cercana y oportuna con las y los ciudadanos, entre ellas se encuentran las entrevistas en medios de comunicación, la elaboración y difusión de boletines de prensa, una línea de WhatsApp para la atención de peticiones y el seguimiento de quejas, así como el uso estratégico de redes sociales y medios digitales.

Entendemos que para conocer las necesidades de la ciudadanía es fundamental mantener un contacto cercano y permanente. Por ello, realizamos visitas en los diferentes sectores del municipio, generamos espacios de diálogo y participación, y llevamos a cabo conferencias dirigidas a las y los jóvenes, con el propósito de fomentar una ciudadanía más informada, participativa y comprometida con su entorno.

Página oficial en:

https://municipiodelicias.com/ayuntamiento/sindicatura-2024-2027.html

Cuentas en las redes sociales:

- Gaby_franco_diaz
- Gaby Franco
- sindicatura.delicias
- Sindicatura Delicias
- gabyfrancod

8.1 CONSEJO CONSULTIVO DE VIGILANCIA

El Consejo Consultivo de Vigilancia es un espacio de participación ciudadana integrado por mujeres y hombres comprometidos con Delicias, quienes, desde sus distintas experiencias, conocimientos y ámbitos de acción, aportan su visión y su voluntad para contribuir al desarrollo y fortalecimiento de nuestro Municipio.

Sus integrantes comparten el compromiso de sumar esfuerzos y poner su experiencia al servicio de la comunidad, convencidos de que el desarrollo de Delicias se construye desde cada espacio, desde cada profesión y desde cada ciudadano dispuesto a participar activamente en los asuntos públicos.

El Consejo sesiona de manera bimestral, el tercer martes de los meses correspondientes, generando un espacio de diálogo, análisis y participación en torno a los temas relacionados con la vigilancia y el desarrollo del municipio.

Actualmente, está integrado por 13 ciudadanas y ciudadanos provenientes de distintos sectores de la sociedad, entre ellos empresarias y empresarios, integrantes de colegios y organismos profesionales, estudiantes, profesionistas y ciudadanos comprometidos con su comunidad. Esta diversidad permite reunir distintas perspectivas, experiencias y visiones, enriqueciendo el análisis de las necesidades y retos que enfrenta Delicias.




WBO
NABO CHAMPION

9.2. EVENTOS PROTOCOLARIOS





9.2. EVENTOS PROTOCOLARIOS






AGRICULTOR




Sigamos Construyendo
GOBIERNO MUNICIPAL 2024-2027
scolar,
es
s
Delicias

9.2. EVENTOS PROTOCOLARIOS






CALLE 3a


CAT





8.3. ATENCIÓN A MEDIOS

Durante el periodo que se informa, la Sindicatura Municipal mantuvo una comunicación institucional permanente y directa con los distintos medios de comunicación, como parte de las acciones encaminadas a fortalecer la transparencia, la rendición de cuentas y la difusión oportuna de las actividades realizadas en beneficio de la ciudadanía.

Durante este trimestre, se atendieron a medios, a través de los cuales se dieron a conocer temas relevantes para la ciudadanía, así como las principales acciones y proyectos impulsados desde la Sindicatura Municipal.

Entre los temas de mayor relevancia destacó el proyecto integral para la Avenida Agricultura, una iniciativa orientada a contribuir al mejoramiento y fortalecimiento de la imagen urbana mediante la definición de criterios que permitan generar una identidad visual ordenada y armónica.

El proyecto contempla la unificación de una paleta de colores, criterios de mobiliario urbano y una propuesta de paleta vegetal que podrá ser aplicada en las diferentes áreas verdes del Municipio, promoviendo espacios públicos más funcionales, agradables y sostenibles.

Asimismo, se dio difusión a la importancia de la participación ciudadana en el cuidado y conservación de los espacios públicos, particularmente a través de la adopción de áreas verdes.

Esta iniciativa busca fortalecer la corresponsabilidad entre gobierno y sociedad, invitando a las y los ciudadanos a involucrarse activamente en el cuidado, mantenimiento y preservación de los espacios que forman parte de nuestro entorno.


PROMOCIÓN
SOCIAL

9.1 VECINO VIGILANTE: SOLICITUDES RECIBIDAS, ATENDIDAS EN TRÁMITE Y GESTIÓN

El equipo de Sindicatura a través del servicio de WhatsApp ***Ciudadano Vigilante*** tiene como propósito, ser el primer contacto con la sociedad deliciense al acercarse a esta institución vigilante de la cuenta pública. Su principal actividad es la canalización de las diversas gestiones que solicita la ciudadanía, así mismo, ser enlace con las demás dependencias e instituciones públicas para una mejor atención y respuesta que ellos merecen. La atención que brindamos es personalizada y se le da seguimiento a cada caso hasta que pueda ser solventado.

Acércate con nosotros sí:

1. Quieres reportar o hacer una sugerencia que permita mejorar la función pública.

2. Buscas orientación y canalización correcta para la solución de tus demandas.

3. Quieres denunciar malos manejos en programas sociales, en obras y en servicios públicos municipales.

4. Quieres levantar una queja por mala atención por parte de una dependencia o servidor público.

5. Quieres reportar mobiliario y equipamiento público en mal estado, como parques, jardines, camellones, calles, etcétera.

Comunicate con nosotros al WhatsApp Ciudadano Vigilante. ***(639)107 95 99***



9.1 VECINO VIGILANTE: SOLICITUDES RECIBIDAS, ATENDIDAS EN TRÁMITE Y GESTIÓN

Dependencia	Solicitudes		Gestión
	Fecha	Atendida	
Dirección de Servicios Municipales	10/04/26	✓	Se reporta una lámpara apagada ubicada en Avenida 6ª Sur entre Calles 30 y 31.
Coordinación de Ordenamiento Territorial, Desarrollo Urbano y Medio Ambiente.	13/04/26	✓	Se recibe reporte de acumulación de basura y escombro en Avenida 2ª Poniente 408.
Coordinación de Ordenamiento Territorial, Desarrollo Urbano y Medio Ambiente.	21/04/26	✓	Vecinos reportan domicilio ubicado en Calle 11ª Norte 106, entran indigentes a dormir y hacer sus necesidades. Y piden pasen a revisar por favor,
Dirección de Servicios Municipales	30/04/26	✓	Se recibe reporte sobre que las lámparas ubicadas en Avenida 10 Sur, desde el Parque Glendale hasta la Calle 4ª. Sur permanecen apagadas.
Dirección de Servicios Municipales	12/05/26	✓	Vecinos del Parque Síndico reportan que un grupo de personas de MORENA se han reunido y dejado el Parque muy lleno de basura. Incluso piden les sea retirado el bote de basura ubicado en Avenida Sexta, dado que en llegan personas hasta en carros a depositar basura y escombros traídos desde sus domicilios.
Dirección de Servicios Municipales	10/06/26	✓	Se reporta fallos en el alumbrado público de la Avenida 19 ½ Sur en el Fraccionamiento Los Girasoles.
Dirección de Servicios Municipales	12/06/26	✓	Se atiende reporte sobre la falta de recolección de basura en el Sector Oriente por espacio de poco más de una semana.

SOLICITUDES RECIBIDAS **7**

COTDUMA **75%**

SERVICIOS MUNICIPALES **25%**




SINDICATURA
CONTAMOS CONTIGO
ADMON. 2024-2027